TREVOS

KÓD | EAN

86173 | VIP II LED 7840/840 PAR | 8590515861736

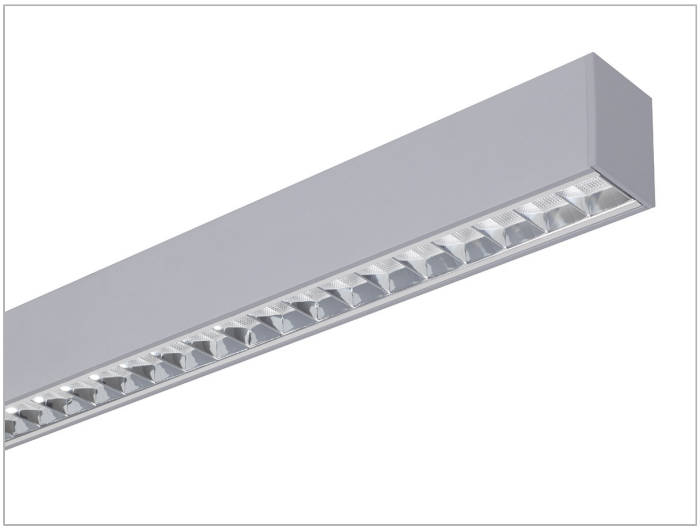

- Stupeň ochrany: IP20
- Okolní teplota: -25—40 °C
- Mechanická pevnost: IK02
- Životnost: 100000 hodin / L80 @25°C
- Účinnost svítidla: 130 lm/W
- Index podání barev CRI: 80-89, 4000—4000 K
- Tolerance chromatičnosti (MacAdam): SDCM3
- Kabelové vývodky: gumové
- Třída ochrany: I
- Třída energetické účinnosti světelného zdroje: D

- Základna: Hliníkový profil stříbrné barvy (RAL 9006)
- Difuzor: Parabolická mřížka z leštěného hliníkového plechu (PAR)
- Reflektor: Ocelový plech bílé barvy (RAL 9003)
- Připojení: 2x bezšroubová pětipólová svorkovnice
- Interiérové závěsné svítidlo s příslušenstvím pro různé možnosti konfigurace instalace samostatně nebo v sestavách
- Příslušenství není součástí svítidla. Je nutné jej doobjednat samostatně
- Optický systém se zrcadlovou parabolickou mřížkou bez efektu oslnění s UGR < 19
- Elektronický driver ON/OFF (AC, DC na vyžádání)



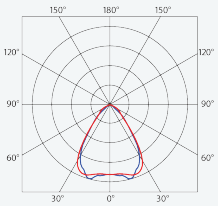

Kód	Typ	Světelný tok LED zdrojů [lm]	Světelný tok svítidla: [lm]	Spotřeba svítidla: [W]	Účinnost svítidla: [lm/W]	Hmotnost netto: [kg]	A [mm]	D [mm]
86173	VIP II LED 7840/840 PAR	7840	6640	50,9	130	4,8	2170	1448

Uvedené hodnoty spotřeby a světelného toku jsou dle platných standardů v toleranci ± 7,5 %

VLASTNOSTI



KE STAŽENÍ

MONTÁŽNÍ NÁVOD | KATALOGOVÝ LIST | LDT DATA

TREVOS

KÓD | EAN

86173 | VIP II LED 7840/840 PAR | 8590515861736







