TREVOS

KÓD | EAN

86172 | VIP II LED 5880/840 PAR | 8590515861729

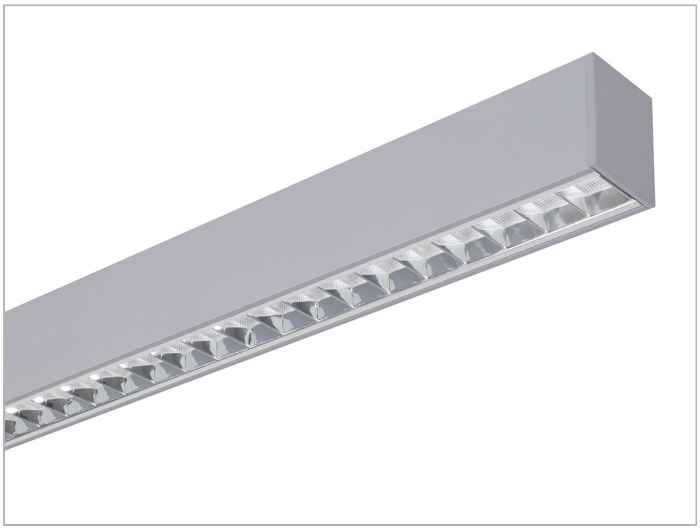

- Stupeň ochrany: IP20
- Okolní teplota: -25—40 °C
- Mechanická pevnost: IK02
- Životnost: 100000 hodin / L80 @25°C
- Účinnost svítidla: 124 lm/W
- Index podání barev CRI: 80-89, 4000—4000 K
- Tolerance chromatičnosti (MacAdam): SDCM3
- Kabelové vývodky: gumové
- Třída ochrany: I
- Třída energetické účinnosti světelného zdroje: D

- Základna: Hliníkový profil stříbrné barvy (RAL 9006)
- Difuzor: Parabolická mřížka z leštěného hliníkového plechu (PAR)
- Reflektor: Ocelový plech bílé barvy (RAL 9003)
- Připojení: 2x bezšroubová pětipólová svorkovnice
- Interiérové závěsné svítidlo s příslušenstvím pro různé možnosti konfigurace instalace samostatně nebo v sestavách
- Příslušenství není součástí svítidla. Je nutné jej doobjednat samostatně
- Optický systém se zrcadlovou parabolickou mřížkou bez efektu oslnění s UGR < 19
- Elektronický driver ON/OFF (AC, DC na vyžádání)



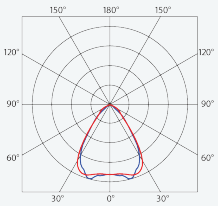

Kód	Typ	Světelný tok LED zdrojů [lm]	Světelný tok svítidla: [lm]	Spotřeba svítidla: [W]	Účinnost svítidla: [lm/W]	Hmotnost netto: [kg]	A [mm]	D [mm]
86172	VIP II LED 5880/840 PAR	5880	4980	40,1	124	3,4	1625	1084

Uvedené hodnoty spotřeby a světelného toku jsou dle platných standardů v toleranci ± 7,5 %

VLASTNOSTI

IP20 | up to -25°C | up to 40°C | 850°C | LED | WARRANTY 5 | D | 220-240 V 50/60 Hz | CRI >80 | CCT 4000 K 3 SDCM | L80 @25°C

KE STAŽENÍ

MONTÁŽNÍ NÁVOD | KATALOGOVÝ LIST | LDT DATA

TREVOS

KÓD | EAN

86172 | VIP II LED 5880/840 PAR | 8590515861729







