TREVOS

KÓD | EAN

**86171** | VIP II LED 3920/840 PAR | 8590515861712

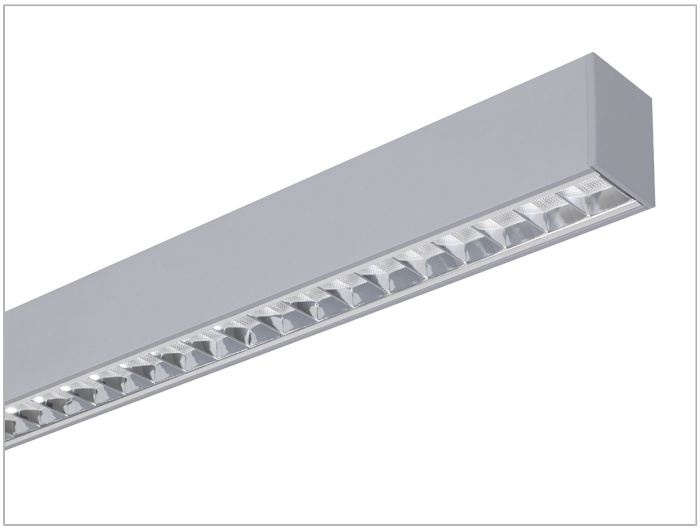

- Stupeň ochrany: IP20
- Okolní teplota: -25—40 °C
- Mechanická pevnost: IK02
- Životnost: 100000 hodin / L80 @25°C
- Účinnost svítidla: 122 lm/W
- Index podání barev CRI: 80-89, 4000—4000 K
- Tolerance chromatičnosti (MacAdam): SDCM3
- Kabelové vývodky: gumové
- Třída ochrany: I
- Třída energetické účinnosti světelného zdroje: D

- Základna: Hliníkový profil stříbrné barvy (RAL 9006)
- Difuzor: Parabolická mřížka z leštěného hliníkového plechu (PAR)
- Reflektor: Ocelový plech bílé barvy (RAL 9003)
- Připojení: 2x bezšroubová pětipólová svorkovnice
- Interiérové závěsné svítidlo s příslušenstvím pro různé možnosti konfigurace instalace samostatně nebo v sestavách
- Příslušenství není součástí svítidla. Je nutné jej doobjednat samostatně
- Optický systém se zrcadlovou parabolickou mřížkou bez efektu oslnění s UGR < 19
- Elektronický driver ON/OFF (AC, DC na vyžádání)




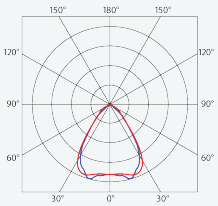

| Kód | Typ | Světelný tok LED zdrojů [lm] | Světelný tok svítidla: [lm] | Spotřeba svítidla: [W] | Účinnost svítidla: [lm/W] | Hmotnost netto: [kg] | A [mm] | D [mm] |
|---|---|---|---|---|---|---|---|---|
| 86171 | VIP II LED 3920/840 PAR | 3920 | 3320 | 27,2 | 122 | 2,5 | 1085 | 724 |

Uvedené hodnoty spotřeby a světelného toku jsou dle platných standardů v toleranci ± 7,5 %

VLASTNOSTI




KE STAŽENÍ

MONTÁŽNÍ NÁVOD | KATALOGOVÝ LIST | LDT DATA

TREVOS

KÓD | EAN

**86171** | VIP II LED 3920/840 PAR | 8590515861712







