TREVOS

KÓD | EAN

67860 | PRIMA LED 1.4ft ABS 6400/840 DALI | 8590515678600

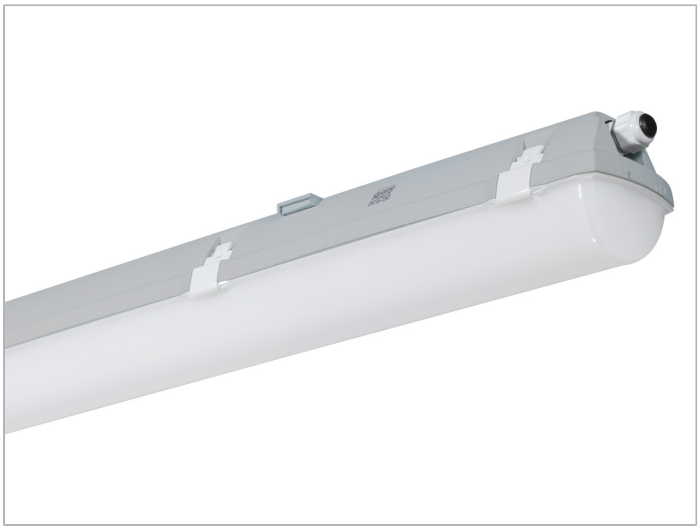

- Stupeň ochrany: IP66
- Okolní teplota: -25—40 °C
- Pevnost v nárazu: IK06
- Životnost: 50000 hodin
- Účinnost svítidla: 147 lm/W
- Index podání barev CRI: 80-89, 4000—4000 K
- Tolerance chromatičnosti (MacAdam): SDCM3
- Kabelové vývodky: šroubovací PG 13,5
- Třída ochrany: I
- Maximální počet svítidel na jistič B16: 21
- Maximální počet svítidel na jistič C16: 35
- Hodnota blikání Pst LM: 1
- Účiník: 0,95
- Hodnota stroboskopického efektu SVM: 0,4
- Celkové harmonické zkreslení: 10
- Třída energetické účinnosti světelného zdroje: D

- Základna: tmavě šedý ABS (vysoká chemická odolnost, UV stabilita, RAL 7001)
- Difuzor: translucentní akrylát (AC), UV stabilní, chemicky odolný
- Reflektor: ocelový plech bílé barvy (RAL 9003)
- Klipy: polyamid + 15 % skelné vlákno
- Těsnění: polyuretan (PUR), vypěněná drážka základny
- Připojení: bezšroubová pětipólová svorkovnice
- Svítidlo odolávající prachu, vlhkosti a tryskající vodě, je vhodné pro průmyslové vnitřní i venkovní zastřešené prostory
- Optimální montážní výška svítidla 3 až 8 m
- Digitálně stmívatelný DALI driver (AC/DC)

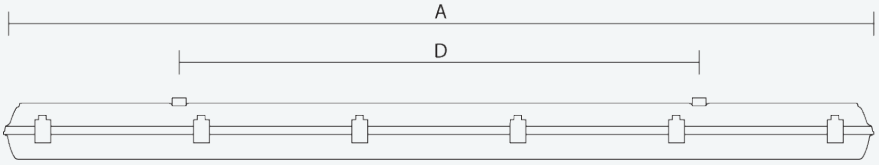

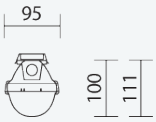

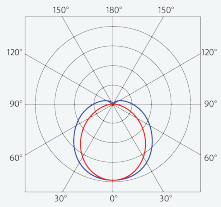

Kód	Typ	Ta Max.: [°C]	Světelný tok LED zdrojů [lm]	Světelný tok svítidla: [lm]	Spotřeba svítidla: [W]	Účinnost svítidla: [lm/W]	Hmotnost netto: [kg]	A [mm]	D [mm]
67860	PRIMA LED 1.4ft ABS 6400/840 DALI	40	6120	5320	36,1	147	1,9	1272	700

Uvedené hodnoty spotřeby a světelného toku jsou dle platných standardů v toleranci ± 7,5 %

VLASTNOSTI

IP66 | up to Ta -25°C | up to Ta 40°C | 650°C | IK 06 | LED | WARRANTY 5 | D | 220-240 V 50/60 Hz | DALI | CRI >80 | CCT 4000 K 3 SDCM | L90 B10

CERTIFIKACE

CE | 21 | CB test | HACCP

KE STAŽENÍ

MONTÁŽNÍ NÁVOD | KATALOGOVÝ LIST | CE | ENEC | CB | HACCP | LDT DATA

TREVOS
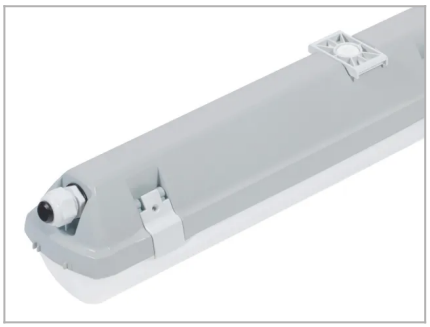
KÓD		EAN
67860	PRIMA LED 1.4ft ABS 6400/840 DALI	8590515678600