TREVOS

KÓD | EAN

110117 | LINEA 1.4ft SNS 3200/840 COR | 8596328101175

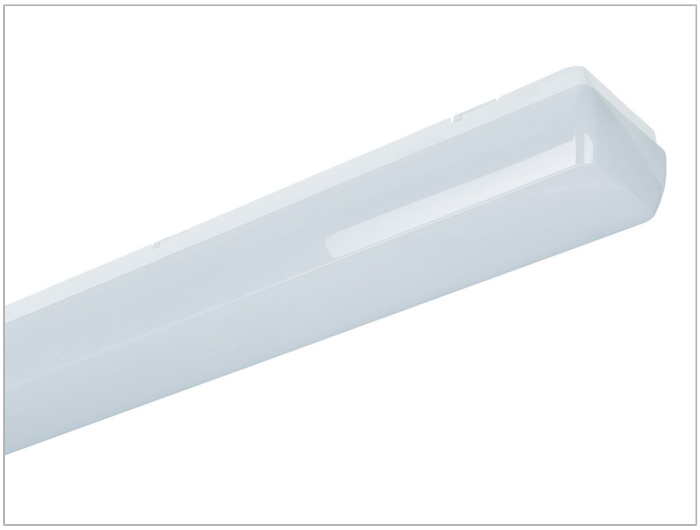

- Stupeň ochrany: IP54
- Okolní teplota: -25—35 °C
- Mechanická pevnost: IK10
- Životnost: 150000 hodin / L95 @25°C
- Účinnost svítidla: 136 lm/W
- Index podání barev CRI: 80-89, 4000—4000 K
- Tolerance chromatičnosti (MacAdam): SDCM3
- Kabelové vývodky: gumové
- Třída ochrany: I
- Maximální počet svítidel na jistič B16: 20
- Maximální počet svítidel na jistič C16: 85
- Hodnota blikání Pst LM: 1
- Účiník: 0,95
- Hodnota stroboskopického efektu SVM: 0,4
- Celkové harmonické zkreslení: 10
- Třída energetické účinnosti světelného zdroje: C

- Základna: Bílý polykarbonát (PC, RAL 9003), UV stabilní, nárazuvzdorný
- Difuzor: Translucentní polykarbonát (PC), UV stabilní, nárazuvzdorný
- Reflektor: Ocelový plech bílé barvy (RAL 9003)
- Klipy: Otočný uzávěr (polyamid + 10 % skelné vlákno)
- Těsnění: Polyuretan (PUR), vypěněná drážka základny
- Připojení: Bezšroubová pětipólová svorkovnice
- Přisazené interiérové plastové svítidlo pro stropní nebo nástěnnou montáž pro veřejné i neveřejné prostory
- Opalizovaný optický kryt z vysoce propustného translucentního polykarbonátu
- Digitálně stmívat. DALI driver s corridor funkcí, mikrovlný senzor pohybu

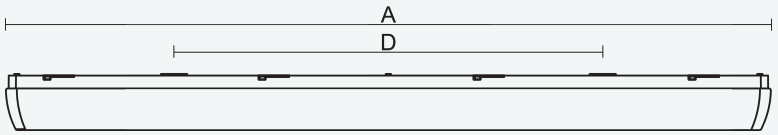

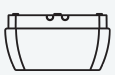



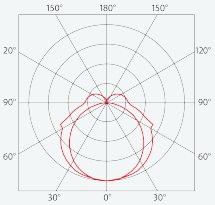

Kód	Typ	Ta Max.: [°C]	Světelný tok LED zdrojů [lm]	Světelný tok svítidla: [lm]	Spotřeba svítidla: [W]	Účinnost svítidla: [lm/W]	Hmotnost netto: [kg]	A [mm]	D [mm]
110117	LINEA 1.4ft SNS 3200/840 COR	35	3260	2740	20,1	136	2,0	1160	650

Uvedené hodnoty spotřeby a světelného toku jsou dle platných standardů v toleranci ± 7,5 %

VLASTNOSTI

IP54 | up to -25°C | up to 35°C | 850°C | IK10 | LED | WARRANTY 5 | D | 220-240 V 50/60 Hz | DALI | CRI >80 | CCT 4000 K 3 SDCM | L95 @25°C

CERTIFIKACE

CE

KE STAŽENÍ

MONTÁŽNÍ NÁVOD | KATALOGOVÝ LIST | CE | LDT DATA

TREVOS

KÓD | EAN

110117 | LINEA 1.4ft SNS 3200/840 COR | 8596328101175







