TREVOS

KÓD | EAN

**110115** | LINEA 1.4ft SNS 3200/840 ML | 8596328101151

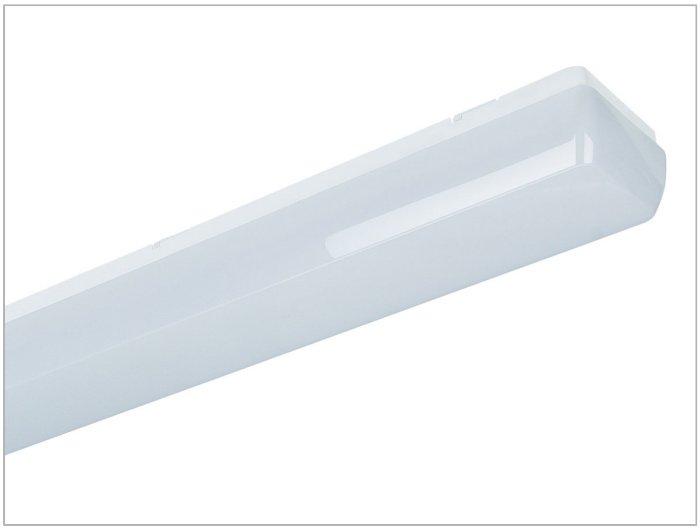

- Stupeň ochrany: IP54
- Okolní teplota: -25—35 °C
- Mechanická pevnost: IK10
- Životnost: 150000 hodin / L95 @25°C
- Účinnost svítidla: 136 lm/W
- Index podání barev CRI: 80-89, 4000—4000 K
- Tolerance chromatičnosti (MacAdam): SDCM3
- Kabelové vývodky: gumové
- Třída ochrany: I
- Maximální počet svítidel na jistič B16: 30
- Maximální počet svítidel na jistič C16: 51
- Hodnota blikání Pst LM: 0,076
- Účiník: 0,95
- Hodnota stroboskopického efektu SVM: 0,022
- Celkové harmonické zkreslení: 15
- Třída energetické účinnosti světelného zdroje: C

- Základna: Bílý polykarbonát (PC, RAL 9003), UV stabilní, nárazuvzdorný
- Difuzor: Translucentní polykarbonát (PC), UV stabilní, nárazuvzdorný
- Reflektor: Ocelový plech bílé barvy (RAL 9003)
- Klipy: Otočný uzávěr (polyamid + 10 % skelné vlákno)
- Těsnění: Polyuretan (PUR), vypěněná drážka základny
- Připojení: Bezšroubová pětipólová svorkovnice
- Přisazené interiérové plastové svítidlo pro stropní nebo nástěnnou montáž pro veřejné i neveřejné prostory
- Opalizovaný optický kryt z vysoce propustného translucentního polykarbonátu
- Elektronický driver ON/OFF (AC, DC na vyžádání), mikrovlný senzor pohybu

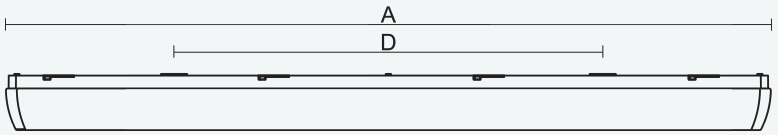


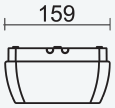


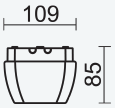


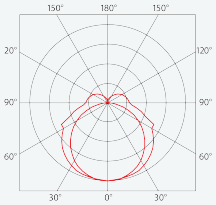


| Kód | Typ | Ta Max.: [°C] | Světelný tok LED zdrojů [lm] | Světelný tok svítidla: [lm] | Spotřeba svítidla: [W] | Účinnost svítidla: [lm/W] | Hmotnost netto: [kg] | A [mm] | D [mm] |
|---|---|---|---|---|---|---|---|---|---|
| 110115 | LINEA 1.4ft SNS 3200/840 ML | 35 | 3260 | 2740 | 20,1 | 136 | 1,9 | 1160 | 650 |

Uvedené hodnoty spotřeby a světelného toku jsou dle platných standardů v toleranci ± 7,5 %

VLASTNOSTI




CERTIFIKACE

CE

KE STAŽENÍ

MONTÁŽNÍ NÁVOD | KATALOGOVÝ LIST | CE | LDT DATA

TREVOS

KÓD | EAN

**110115** | LINEA 1.4ft SNS 3200/840 ML | 8596328101151







